

# Nürnberg Nordost – Gräfenberg

Kursbuchstrecke **861**



Gültig vom  
**22. Juni bis 9. Juli 2018**

Schienenersatzverkehr (SEV)  
**Nürnberg Nordost – Gräfenberg**

## Erläuterungen zum SEV-Symbol



Bei einem Schienenersatzverkehr sind Ihnen diese beiden Symbole auf Bussen, Haltestellen, Aushängen und als Bestandteil der Wegeleitung vom/zum Schienenersatzverkehr behilflich.



Bitte beachten Sie hierbei folgendes: Das untere Symbol wird schrittweise durch das obere (neue) Symbol ersetzt. Gültigkeit haben weiterhin beide Symbole.

## Kurzanleitung zum Lesen von Fahrplänen

Betroffene **Strecke** und (zeitliche) **Gültigkeit** des Ersatzfahrplans

Zugnummer und fahrplanmäßige Verkehrstage

**Fahrzeiten der Busse** des Schienenersatzverkehrs (SEV) – in der Regel farbig hinterlegt

### Fahrplan Ulm – Augsburg gültig vom 4. bis 9. März 2012

Verkehrstag	Ulm		Dillingen		Augsburg		München	
	RE	RB	RE	RB	RE	RB	RE	RB
Ulm Hbf	ab	7:24	7:59	8:27	9:34	9:39	9:50	10:00
Leipheim		7:38	8:27	9:06	9:38	9:27	10:18	10:59
Günzburg		8:04	8:37	9:41	9:37	9:41	10:28	10:41
Günzberg								
Günz	ab	7:42	8:42	9:42	9:42	9:42	10:35	10:35
Olfingen		7:57	8:47	9:47	9:47	9:47	10:40	10:40
Mindheim		7:56		1	9:50	9:50	1	1
Blaich (Schwab)		7:51	8:53	9:53	9:53	9:53	10:46	10:46
Dinkelscherben	an	8:05	9:05	10:05	10:05	10:05	10:49	10:49
Dinkelscherben	ab	8:18	9:06	10:06	10:06	10:06	11:06	11:06
Kutzenhausen		8:13	9:11	10:11	10:11	10:11	11:11	11:11
Augsb-Oberhausen		8:33	9:29	10:29	10:29	10:29	11:29	11:29
Augsburg Hbf	an	8:57	9:58	9:33	10:33	10:33	11:33	11:33
	nach							

Fahrzeit der Ersatzbusse (SEV)  
 Ersatzbus ohne Fahradbeladung  
 Ersatzbus mit Fahradbeladung  
 Zug verkehrt früher  
 Zug verkehrt später  
 Fulminee bzgl. Verspätungsprognose  
 Zugvereinigung bzw. -teilung beachten  
 In diesem Abschnitt kann es zu Verspätungen kommen

## Max Maulwurf – Symbolfigur der Deutschen Bahn bei Bauarbeiten



Seit 1994 informiert der kleine aktive Wühler über das aktuelle Baugeschehen bei der Deutschen Bahn und wirbt auf seine unnachahmliche Weise um Verständnis. Mehr über Max Maulwurf erfahren Sie auf [www.deutschebahn.com/maxmaulwurf](http://www.deutschebahn.com/maxmaulwurf) (mit Links zur Max-Fanseite und zu Max-Maulwurf-Artikeln im Bahnshop). Besuchen Sie Max auch bei facebook: [www.facebook.com/deutschebahn](http://www.facebook.com/deutschebahn)

## Informationsmöglichkeiten

### Sonderbroschüre

auf großen Bahnhöfen an der DB Information sowie in DB Reisezentren und Verkaufsstellen

### Aushänge

auf den Stationen

### Internet

[www.deutschebahn.com/bauinfos](http://www.deutschebahn.com/bauinfos) mit Newsletter und RSS-Feed

### Mobiltelefon

[bauinfos.deutschebahn.com/mobile](http://bauinfos.deutschebahn.com/mobile)

### Videotext

BAYERNTEXT Tafel 700

### Aktuelle Betriebslage

[www.bahn.de/ris](http://www.bahn.de/ris) oder für Mobiltelefone [m.bahn.de/ris](http://m.bahn.de/ris)

### Die Service-Nummer der Bahn

Telefon 0180 6 99 66 33 (20 ct/Anruf aus dem Festnetz, Tarif bei Mobilfunk max. 60 ct/Anruf)

### Kundendialog Nahverkehr

LoB, Kritik, Anregungen oder Fragen zu den Fahrgastrechten

Telefon 089 2035 5000

E-Mail [kundendialog.bayern@deutschebahn.com](mailto:kundendialog.bayern@deutschebahn.com)



Bei baubedingten Fahrplanänderungen werden Sie kostenlos und ohne Werbung per E-Mail benachrichtigt. Wählen Sie mit wenigen Klicks Ihre Strecken aus: <https://bauinfos.deutschebahn.com/bayern> → Newsletter

**Der Streckenagent.** Melden Sie sich unter [www.bahn.de/streckenagent](http://www.bahn.de/streckenagent) an, um bei Bauarbeiten und Störungen auf Ihrer Strecke kostenlos per E-Mail informiert zu werden. Der Streckenagent hält Sie darüber hinaus auch über Twitter über Störungen in Ihrer Region auf dem Laufenden.

Sehr geehrte Fahrgäste,

aufgrund von Bauarbeiten auf der Strecke Nürnberg Nordost – Gräfenberg können vom 22. Juni bis 01. Juli und vom 06. bis 09. Juli 2018 keine Regionalbahnen verkehren. Ein Schienenersatzverkehr ist eingerichtet.

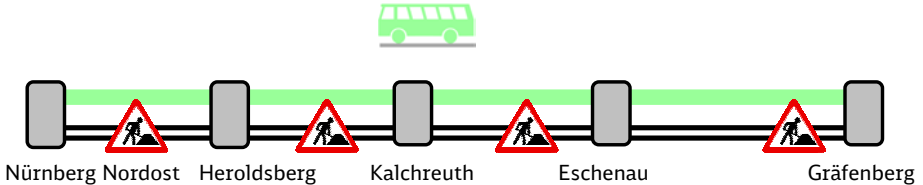

Bitte berücksichtigen Sie die Fahrplanänderungen bereits bei Ihrer Reiseplanung und weichen Sie ggf. auf eine **andere** Verbindung aus.

Näheres entnehmen Sie bitte der folgenden Fahrplantabelle und unmittelbar vor Reiseantritt der Fahrplanauskunft auf [www.bahn.de](http://www.bahn.de).

Wir bitten um Entschuldigung wegen der unvermeidbaren Unannehmlichkeiten.

Ihre DB Regio AG

---

### Haltestellen, Reisegepäck- und Fahrradbeförderung,

- Bitte beachten Sie die evtl. vom Bahnhof abweichenden Bus-Haltestellen (siehe Fahrplan).
- Reisegepäck, Faltrollstühle und Kinderwagen können im Bus mitgenommen werden.
- Im Bus ist die Fahrradmitnahme nur im Rahmen des verfügbaren Platzes möglich. Deshalb kann eine Beförderung leider nicht garantiert werden.

---

### Tarif- und Beförderungsbestimmungen

In den SEV-Bussen gelten die Tarif- und Beförderungsbestimmungen der DB Regio AG. Bitte achten Sie darauf, auch bei Schienenersatzverkehr nur mit gültigem Fahrschein einzusteigen. Tickets erhalten Sie an allen DB-Automaten und -Verkaufsstellen, in Reisebüros mit DB-Lizenz und DB ServiceStores sowie im Internet unter [www.bahn.de](http://www.bahn.de) oder telefonisch beim DB Reiseservice über 0180 6 99 66 33\* (\*20 ct/Anruf aus dem Festnetz, Tarif bei Mobilfunk max. 60ct/Anruf).

# KBS 861

## Fahrplan Nürnberg Nordost - Eschenau - Gräfenberg

Gültig vom 22. Juni bis 09. Juli 2018

Zug	RB	RB	RB	RB	RB	RB	RB	RB	RB	RB	RB	RB	RB	RB	RB
Gültigkeit	58701	58703	58705	58707	58709	58711	58713	58715	58717	58719	58721	58723	58725	58727	
Fahrplanänderung am:	Mo-Fr	Mo-Fr	Sa+So	Mo-Fr	Mo-Fr	Sa+So	Mo-Fr	Sa+So	Mo-Fr	Sa+So	Mo-Fr	Sa+So	Mo-Fr	Sa+So	
	22.06.	22.06.	22.06.	22.06.	22.06.	22.06.	22.06.	22.06.	22.06.	22.06.	22.06.	22.06.	22.06.	22.06.	
	25.-29.06.	25.-29.06.	24.06.	25.-29.06.	25.-29.06.	24.06.	25.-29.06.	24.06.	25.-29.06.	24.06.	25.-29.06.	24.06.	25.-29.06.	23.06.	24.06.
			30.06.	01.07.	30.06.	01.07.	30.06.	01.07.	30.06.	01.07.	30.06.	01.07.	30.06.	01.07.	30.06.
	06.07.	06.07.	07.07.	06.07.	06.07.	07.07.	06.07.	07.07.	06.07.	07.07.	06.07.	07.07.	06.07.	07.07.	07.07.
	08.07.	08.07.	08.07.	08.07.	08.07.	08.07.	08.07.	08.07.	08.07.	08.07.	08.07.	08.07.	08.07.	08.07.	08.07.
<b>Bus</b>	Mo-Fr	Mo-Fr	Mo-Fr	Mo-Fr	Mo-Fr	Mo-Fr	Mo-Fr	Mo-Fr	Mo-Fr	Mo-Fr	Mo-Fr	Mo-Fr	Mo-Fr	Mo-Fr	Mo-Fr
Nürnberg Nordost	6:09	6:26	6:45	7:19	7:30	8:23	8:26	9:20	9:26	10:20	10:26	11:20	11:26		
Heroldsberg	5:47	6:38	6:57	7:31	7:42	8:35	8:38	9:32	9:38	10:32	10:38	11:32	11:38		
Heroldsberg Nord	5:50	6:41	7:00	7:34	7:45	8:38	8:41	9:35	9:41	10:35	10:41	11:35	11:41		
Kalchreuth	5:52	6:26	6:43	7:02	7:36	7:47	8:40	9:37	9:43	10:37	10:43	11:37	11:43		
Großeschaidd	5:56	6:30	6:47	7:06	7:51	8:44	8:47	9:41	9:47	10:41	10:47	11:41	11:47		
Eschenau (Mittelfr)	6:02	6:36	6:53	7:12	7:46	8:50	8:53	9:47	9:53	10:47	10:53	11:47	11:53		
Mo-Fr	6:06	6:43	7:20	7:56	8:03	8:56	8:56	9:50	9:56	10:50	10:56	11:50			
Mo-Fr	6:12		7:20	8:20				9:50	9:56	10:50	10:56				
Mo-Fr	6:32	6:50	7:08	7:50	7:48		8:50	9:43	9:50	10:43	10:50	11:43			
Mo-Fr	6:35	6:50	7:11	7:50	7:45			9:41	9:50	10:41	10:50	11:41			
Eschenau (Mittelfr)	6:38	6:55	7:16	7:55	7:57	8:50	8:55	9:47	9:55	10:47	10:55	11:47	11:55		
Forth	6:42	6:59	7:20	7:59	8:01	8:54	8:59	9:51	9:59	10:51	10:59	11:51	11:59		
Rüsselbach	6:46	7:03	7:24	8:03	8:05	8:58	9:03	9:55	10:03	10:55	11:03	11:55	12:03		
Igensdorf	6:48	7:05	7:26	8:05	8:07	9:00	9:05	9:57	10:05	10:57	11:05	11:57	12:05		
Weißenohe	6:51	7:08	7:29	8:08	8:10	9:03	9:08	10:00	10:08	11:00	11:08	12:00	12:08		
Gräfenberg	6:55	7:12	7:33	8:12	8:14	9:07	9:12	10:04	10:12	11:04	11:12	12:04	12:12		

- 1 = In Forth halten die Ersatzbusse an der Haltestelle "Forth Bahnhof"
- 2 = In Großeschaidd halten die Ersatzbusse in Großeschaidd-Mitte (OVF-Haltestelle)
- 3 = In Kalchreuth halten die Ersatzbusse am Bahnhof
- 4 = In Heroldsberg Nord halten die Ersatzbusse an der OVF-Haltestelle "Schwan-Stablio"
- 5 = In Heroldsberg halten die Ersatzbusse in der Bahnhofstraße an der OVF-Haltestelle
- 6 = In Nürnberg Nordost halten die Ersatzbusse an der VAG- Haltestelle

Fahrzeiten der Busse sind unterlegt

# KBS 861

## Fahrplan Nürnberg Nordost - Eschenau - Gräfenberg

Gültig vom 22. Juni bis 09. Juli 2018

Zug	RB	RB	RB	RB	RB	RB	RB	RB	RB	RB	RB	RB	RB	RB	RB	RB
Gültigkeit	Mo-Fr	Sa+So	Mo-Fr	Sa+So	Mo-Fr	Sa+So	Mo-Fr	Sa+So	Mo-Fr	Sa+So	Mo-Fr	Sa+So	Mo-Fr	Sa+So	Mo-Fr	Sa+So
Fahrpländerung am:	22.06.	23.06.	24.06.	25.-29.06.	22.06.	23.06.	24.06.	25.-29.06.	22.06.	23.06.	24.06.	25.-29.06.	22.06.	23.06.	24.06.	25.-29.06.
<b>Bus</b>	<b>Mo-Fr</b>	<b>Mo-Fr</b>	<b>Mo-Fr</b>	<b>Mo-Fr</b>	<b>Mo-Fr</b>	<b>Mo-Fr</b>	<b>Mo-Fr</b>	<b>Mo-Fr</b>	<b>Mo-Fr</b>	<b>Mo-Fr</b>	<b>Mo-Fr</b>	<b>Mo-Fr</b>	<b>Mo-Fr</b>	<b>Mo-Fr</b>	<b>Mo-Fr</b>	<b>Mo-Fr</b>
Nürnberg Nordost	12:20	12:26	12:50	13:26	13:30	14:20	14:26	14:50	15:20	15:26	15:50	16:22	16:26	16:55	16:55	16:55
Heroldsberg	12:32	12:38	13:02	13:38	13:42	14:32	14:38	15:02	15:32	15:38	16:02	16:34	16:38	17:07	17:07	17:07
Heroldsberg Nord	12:35	12:41	13:05	13:41	13:45	14:35	14:41	15:05	15:35	15:41	16:05	16:37	16:41	17:10	17:10	17:10
Kalchreuth	12:37	12:43	13:07	13:43	13:47	14:37	14:43	15:07	15:37	15:43	16:07	16:39	16:43	17:12	17:12	17:12
Größescheidt	12:41	12:47	13:11	13:47	13:51	14:41	14:47	15:11	15:41	15:47	16:11	16:43	16:47	17:16	17:16	17:16
Eschenau (Mittelft)	12:47	12:53	13:17	13:53	13:57	14:47	14:53	15:17	15:47	15:53	16:17	16:49	16:53	17:22	17:22	17:22
<b>Mo-Fr</b>	<b>Mo-Fr</b>	<b>Mo-Fr</b>	<b>Mo-Fr</b>	<b>Mo-Fr</b>	<b>Mo-Fr</b>	<b>Mo-Fr</b>	<b>Mo-Fr</b>	<b>Mo-Fr</b>	<b>Mo-Fr</b>	<b>Mo-Fr</b>	<b>Mo-Fr</b>	<b>Mo-Fr</b>	<b>Mo-Fr</b>	<b>Mo-Fr</b>	<b>Mo-Fr</b>	<b>Mo-Fr</b>
<b>Mo-Fr</b>	12:50	12:56	13:22	13:56	14:20	14:50	15:20	15:52	15:56	16:20	16:52	16:56	16:56	16:56	16:56	16:56
<b>Sa+So</b>	12:43	12:50	13:13	13:50	14:43	15:43	16:43	17:43	18:43	19:43	20:43	21:43	22:43	23:43	24:43	25:43
<b>Sa+So</b>	12:41	12:50	13:50	14:41	15:41	16:41	17:41	18:41	19:41	20:41	21:41	22:41	23:41	24:41	25:41	26:41
Eschenau (Mittelft)	12:47	12:55	13:26	13:55	14:47	14:55	15:45	16:35	17:25	18:15	19:05	19:55	20:45	21:35	22:25	23:15
Forth	12:51	12:59	13:30	13:59	14:51	14:59	15:49	16:39	17:29	18:19	19:09	19:59	20:49	21:39	22:29	23:19
Rüsselbach	12:55	13:03	13:34	14:03	14:55	15:03	15:53	16:43	17:33	18:23	19:13	20:03	20:53	21:43	22:33	23:23
Igensdorf	12:57	13:05	13:36	14:05	14:57	15:05	15:55	16:45	17:35	18:25	19:15	20:05	20:55	21:45	22:35	23:25
Weißenohe	13:00	13:08	13:39	14:08	15:00	15:08	15:58	16:48	17:38	18:28	19:18	20:08	20:58	21:48	22:38	23:28
Gräfenberg	13:04	13:12	13:43	14:12	15:04	15:12	16:04	16:54	17:44	18:34	19:24	20:14	21:04	21:54	22:44	23:34

- 1 = In Forth halten die Ersatzbusse an der Haltestelle "Forth Bahnhof"
- 2 = In Größescheidt halten die Ersatzbusse in Größescheidt-Mitte (OVF-Haltestelle)
- 3 = In Kalchreuth halten die Ersatzbusse am Bahnhof
- 4 = In Heroldsberg Nord halten die Ersatzbusse an der OVF-Haltestelle "Schwan-Stablio"
- 5 = In Heroldsberg halten die Ersatzbusse in der Bahnhofstraße an der OVF-Haltestelle
- 6 = In Nürnberg Nordost halten die Ersatzbusse an der VAG- Haltestelle

Fahrzeiten der Busse sind unterlegt

# KBS 861 Fahrplan Nürnberg Nordost - Eschenau - Gräfenberg

## Gültig vom 22. Juni bis 09. Juli 2018

Zug	RB 58757 Mo-Fr	RB 58759 Sa+So	RB 58761 Mo-Fr	RB 58763 Mo-Fr	RB 58765 Sa+So	RB 58767 Mo-Fr	RB 58771 Täglich	RB 58773 Täglich	RB 58775 Täglich	RB 58777 Täglich	RB 58779 So
Gültigkeit	22.06.	23.06. 24.06.	22.06.	22.06.	23.06. 24.06.	22.06.	22.06.	22.06.	22.06.	22.06.	
Fahrplanänderung am:	25.-29.06.	30.06. 01.07.	25.-29.06.	25.-29.06.	30.06. 01.07.	25.-29.06.	25.-29.06.	25.-29.06.	25.-29.06.	25.-29.06.	24.06. 25.-29.06.
BUS	06.07. 08.07.	07.07. 08.07.	06.07.	06.07.	07.07. 08.07.	06.07.	07.07. 08.07.	07.07. 08.07.	07.07. 08.07.	06.07. 08.07.	01.07. 08.07.
Nürnberg Nordost	17:22	17:26	17:52	18:22	18:26	18:52	20:32	21:32	22:26	23:26	0:28
Heroldsberg	17:34	17:38	18:04	18:34	18:38	19:04	19:38	20:44	21:44	22:38	0:40
Heroldsberg Nord	17:37	17:41	18:07	18:37	18:41	19:07	19:41	20:47	21:47	22:41	0:43
Kalchreuth	17:39	17:43	18:09	18:39	18:43	19:09	19:43	20:49	21:49	22:43	0:45
Großgeschaidt	17:43	17:47	18:13	18:43	18:47	19:13	19:47	20:53	21:53	22:47	0:49
Eschenau (Mittelfr)	17:49	17:53	18:19	18:49	18:53	19:19	19:53	20:59	21:59	22:53	0:55
<del>209 Ri Erlangen</del>	17:52	17:56	18:22	18:52	18:56	19:22	19:56	21:02	22:02	22:56	0:02
<del>213 Ri Eschenau</del>	17:53	17:56	18:23	18:53	18:56	19:23	19:56	21:02	22:02	22:56	0:58
<del>209 Ri Eschenau</del>	17:43	17:50	18:43	18:43	18:50	19:43	20:50	21:50	22:50	23:50	
<del>213 Ri Eschenau</del>	17:46	17:50	18:46	18:46	18:50	19:51	20:57	21:51	22:51	23:51	
Eschenau (Mittelfr)	17:51	17:55		18:51	18:55		19:55	21:01	22:01	22:55	0:56
Forth	17:55	17:59		18:55	18:59		19:59	21:05	22:05	22:59	1:00
Rüsselbach	17:59	18:03		18:59	19:03		20:03	21:09	22:09	23:03	1:04
Igensdorf	18:01	18:05		19:01	19:05		20:05	21:11	22:11	23:05	1:06
Weißenohe	18:04	18:08		19:04	19:08		20:08	21:14	22:14	23:08	1:09
Gräfenberg	18:08	18:12		19:08	19:12		20:12	21:18	22:18	23:12	1:13

**1** = In Forth halten die Ersatzbusse an der Haltestelle "Forth Bahnhof"

**2** = In Großgeschaidt halten die Ersatzbusse in Großgeschaidt-Mitte (OVF-Haltestelle)

**3** = In Kalchreuth halten die Ersatzbusse am Bahnhof

**4** = In Heroldsberg Nord halten die Ersatzbusse an der OVF-Haltestelle "Schwan-Stabio"

**5** = In Heroldsberg halten die Ersatzbusse in der Bahnhofstraße an der OVF-Haltestelle

**6** = In Nürnberg Nordost halten die Ersatzbusse an der VAG- Haltestelle

Fahrzeiten der Busse sind unterlegt

# KBS 861

# Fahrplan Gräfenberg - Eschenau - Nürnberg Nordost

Gültig vom 22. Juni bis 09. Juli 2018

Zug	RB	RB	RB	RB	RB	RB	RB	RB	RB	RB	RB	RB	RB	RB	RB	RB	RB
Gültigkeit	Mo-Fr	Mo-Fr	Mo-Fr	Mo-Fr	Mo-Fr	Mo-Fr	Mo-Fr	Mo-Fr	Mo-Fr	Mo-Fr	Mo-Fr	Mo-Fr	Mo-Fr	Mo-Fr	Mo-Fr	Mo-Fr	Mo-Fr
Fahrpländerung am:	22.06.	22.06.	22.06.	22.06.	22.06.	22.06.	22.06.	22.06.	22.06.	22.06.	22.06.	22.06.	22.06.	22.06.	22.06.	22.06.	22.06.
25.-29.06.	25.-29.06.	25.-29.06.	25.-29.06.	25.-29.06.	25.-29.06.	25.-29.06.	25.-29.06.	25.-29.06.	25.-29.06.	25.-29.06.	25.-29.06.	25.-29.06.	25.-29.06.	25.-29.06.	25.-29.06.	25.-29.06.	25.-29.06.
06.07.	06.07.	06.07.	06.07.	06.07.	06.07.	06.07.	06.07.	06.07.	06.07.	06.07.	06.07.	06.07.	06.07.	06.07.	06.07.	06.07.	06.07.
09.07.	09.07.	09.07.	09.07.	09.07.	09.07.	09.07.	09.07.	09.07.	09.07.	09.07.	09.07.	09.07.	09.07.	09.07.	09.07.	09.07.	09.07.
<b>Bus</b>	<b>Mo-Fr</b>	<b>Mo-Fr</b>	<b>Mo-Fr</b>	<b>Mo-Fr</b>	<b>Mo-Fr</b>	<b>Mo-Fr</b>	<b>Mo-Fr</b>	<b>Mo-Fr</b>	<b>Mo-Fr</b>	<b>Mo-Fr</b>	<b>Mo-Fr</b>	<b>Mo-Fr</b>	<b>Mo-Fr</b>	<b>Mo-Fr</b>	<b>Mo-Fr</b>	<b>Mo-Fr</b>	<b>Mo-Fr</b>
Gräfenberg	5:12	5:46	6:22	6:36	6:59	7:36	8:30	8:36	9:30	9:36	10:30	10:36	11:30	11:36	11:36	11:36	11:36
Weißenohe	5:16	5:50	6:26	6:40	7:03	7:40	8:34	8:40	9:34	9:40	10:34	10:40	11:34	11:40	11:40	11:40	11:40
Igensdorf	5:18	5:52	6:28	6:42	7:05	7:42	8:36	8:42	9:36	9:42	10:36	10:42	11:36	11:42	11:42	11:42	11:42
Rüsselbach	5:20	5:54	6:30	6:44	7:07	7:44	8:38	8:44	9:38	9:44	10:38	10:44	11:38	11:44	11:44	11:44	11:44
Forth	5:24	5:58	6:34	6:48	7:11	7:48	8:42	8:48	9:42	9:48	10:42	10:48	11:42	11:48	11:48	11:48	11:48
Eschenau (Mittelfr)	5:29	6:03	6:39	6:53	7:16	7:53	8:47	8:53	9:47	9:53	10:47	10:53	11:47	11:53	11:53	11:53	11:53
<b>Mo-Fr</b> 8:03																	
<b>Sa+So</b> 7:56																	
<b>Mo-Fr</b> 7:48																	
<b>Sa+So</b> 7:50																	
<b>Mo-Fr</b> 7:45																	
<b>Sa</b> 7:50																	
Eschenau (Mittelfr)	5:29	6:04	6:40	6:55	7:16	7:55	8:47	8:55	9:47	9:55	10:47	10:55	11:47	11:55	11:55	11:55	11:55
Großgeschaidt	5:35	6:10	6:46	7:01	7:22	8:01	8:53	9:01	9:53	10:01	10:53	11:01	11:53	12:01	12:01	12:01	12:01
Kalchreuth	5:39	6:14	6:50	7:05	7:26	8:05	8:57	9:05	9:57	10:05	10:57	11:05	11:57	12:05	12:05	12:05	12:05
Heroldsberg Nord	5:41	6:16	6:52	7:07	7:28	8:07	8:59	9:07	9:59	10:07	10:59	11:07	11:59	12:07	12:07	12:07	12:07
Heroldsberg	5:44	6:19	6:55	7:10	7:31	8:10	9:02	9:10	10:02	10:10	11:02	11:10	12:02	12:10	12:10	12:10	12:10
Heroldsberg	5:44	6:19	6:55	7:10	7:31	8:10	9:02	9:10	10:02	10:10	11:02	11:10	12:02	12:10	12:10	12:10	12:10
Nürnberg Herrnhütte	5:52	6:27	7:03	7:18	7:39	8:18	9:10	9:18	10:10	10:18	11:10	11:18	12:10	12:18	12:18	12:18	12:18
Nürnberg Nordost	5:57	6:32	7:08	7:23	7:44	8:23	9:15	9:23	10:15	10:23	11:15	11:23	12:15	12:23	12:23	12:23	12:23

**1** = In Forth halten die Ersatzbusse an der Haltestelle "Konrad-Adenauer-Straße"

**2** = In Großgeschaidt halten die Ersatzbusse in Großgeschaidt-Mitte (OVF-Haltestelle)

**3** = In Kalchreuth halten die Ersatzbusse am Bahnhof

**4** = In Heroldsberg Nord halten die Ersatzbusse an der OVF-Haltestelle "Schwan-Stablio"

**5** = In Heroldsberg halten die Ersatzbusse in der Bahnhofstraße an der OVF-Haltestelle

**6** = In Nürnberg Nordost halten die Ersatzbusse an der VAG- Haltestelle

Fahrzeiten der Busse sind unterlegt

# KBS 861 Fahrplan Gräfenberg - Eschenau - Nürnberg Nordost

## Gültig vom 22. Juni bis 09. Juli 2018

Zug	RB	RB	RB	RB	RB	RB	RB	RB	RB	RB	RB	RB	RB	RB	RB	RB
Gültigkeit	Mo-Fr	Mo-Fr	Mo-Fr	Mo-Fr	Mo-Fr	Mo-Fr	Mo-Fr	Mo-Fr	Mo-Fr	Mo-Fr	Mo-Fr	Mo-Fr	Mo-Fr	Mo-Fr	Mo-Fr	Mo-Fr
Fahrplanänderung am:	22.06.	23.06.	24.06.	25.-29.06.	22.06.	23.06.	24.06.	25.-29.06.	22.06.	23.06.	24.06.	25.-29.06.	22.06.	23.06.	24.06.	25.-29.06.
<b>Bus</b>	Mo-Fr	Mo-Fr	Mo-Fr	Mo-Fr	Mo-Fr	Mo-Fr	Mo-Fr	Mo-Fr	Mo-Fr	Mo-Fr	Mo-Fr	Mo-Fr	Mo-Fr	Mo-Fr	Mo-Fr	Mo-Fr
Gräfenberg	ab 12:30	12:36	13:02	13:36		14:30	14:36		15:32	15:36		16:32	16:36	16:40		
Weißenohe	12:34	12:40	13:06	13:40	14:34	14:40	14:40	15:34	15:38	15:40	15:42	16:34	16:38	16:42		
Igensdorf	12:36	12:42	13:08	13:42	14:36	14:42	14:42	15:36	15:40	15:44	16:36	16:40	16:44	16:48		
Rüsselbach	12:38	12:44	13:10	13:44	14:38	14:44	14:44	15:38	15:42	15:46	16:38	16:42	16:46	16:50		
Forth	12:42	12:48	13:14	13:48	14:42	14:48	14:48	15:42	15:46	15:50	16:42	16:46	16:50	16:54		
Eschenau (Mittelfr) an	12:47	12:53	13:19	13:53	14:47	14:53	14:53	15:47	15:51	15:55	16:47	16:51	16:55	17:00		
<b>209 RI Erlangen</b>	ab 12:50	12:56	13:22		14:50	14:56		15:52	15:56		16:52	16:56				
<b>213 RI Eickenhaid</b>	ab 12:56	13:27	13:56		14:50	14:56		15:50	15:50		16:53	16:56				
<b>209 RI Eschenau</b>	an 12:43	12:50	13:13	13:43	14:43	14:50	14:50	15:43	15:43	15:50	16:13	16:43	16:50	17:13		
<b>213 RI Eickenhaid</b>	an 12:50	12:50	13:47		14:41	14:50	14:50	15:44	15:50Sa		16:43	16:43				
Eschenau (Mittelfr) ab	12:47	12:55	13:26	13:55	14:47	14:55	14:55	15:20	15:49	15:55	16:22	16:51	16:55	17:04	17:24	
Großgeschaid	2 12:53	13:01	13:32	14:01	14:06	14:53	15:01	15:26	15:55	16:01	16:28	16:57	17:01	17:30		
Kalchreuth	3 12:57	13:05	13:36	14:05	14:10	14:57	15:05	15:30	15:59	16:05	16:32	17:01	17:05	17:34		
Heroldsberg Nord	4 12:59	13:07	13:38	14:07	14:12	14:59	15:07	15:32	16:01	16:07	16:34	17:03	17:07	17:36		
Heroldsberg	5 an 13:02	13:10	13:41	14:10	14:15	15:02	15:10	15:35	16:04	16:10	16:37	17:06	17:10	17:39		
Heroldsberg	5 ab 13:02	13:10	13:41	14:10	14:15	15:02	15:10	15:35	16:04	16:10	16:37	17:06	17:10	17:39		
Nürnberg Herrnhütte	13:10	13:18	13:49	14:18	14:23	15:10	15:18	15:43	16:12	16:18	16:45	17:14	17:18	17:47		
Nürnberg Nordost	6 an 13:15	13:23	13:54	14:23	14:28	15:15	15:23	15:48	16:17	16:23	16:50	17:19	17:23	17:52		

**1** = In Forth halten die Ersatzbusse an der Haltestelle "Konrad-Adenauer-Straße"

**2** = In Großgeschaid halten die Ersatzbusse in Großgeschaid-Mitte (OVF-Haltestelle)

**3** = In Kalchreuth halten die Ersatzbusse am Bahnhof

**4** = In Heroldsberg Nord halten die Ersatzbusse an der OVF-Haltestelle "Schwan-Stabilio"

**5** = In Heroldsberg halten die Ersatzbusse in der Bahnhofstraße an der OVF-Haltestelle

**6** = In Nürnberg Nordost halten die Ersatzbusse an der VAG- Haltestelle

Fahrzeiten der Busse sind unterlegt



KBS 861

Fahrplan Gräfenberg - Eschenau - Nürnberg Nordost

Gültig vom 22. Juni bis 09. Juli 2018

Zug	RB	RB	RB	RB	RB	RB	RB	RB	RB	RB	RB	RB	RB
Gültigkeit	Mo-Fr	Mo-Fr	Mo-Fr	Mo-Fr	Mo-Fr	Mo-Fr	Mo-Fr	Mo-Fr	Mo-Fr	Mo-Fr	Mo-Fr	Mo-Fr	Mo-Fr
Fahrplanänderung am:	22.06.	23.06.	24.06.	25.-29.06.	30.06.	01.07.	06.07.	07.07.	08.07.	08.07.	08.07.	08.07.	08.07.
	58756	58760	58762	58764	58766	58768	58770	58772	58774	58776	58778	58780	58782
	Mo-Fr	Mo-Fr	Mo-Fr	Mo-Fr	Mo-Fr	Mo-Fr	Mo-Fr	Mo-Fr	Mo-Fr	Mo-Fr	Mo-Fr	Mo-Fr	Mo-Fr
	22.06.	22.06.	22.06.	22.06.	22.06.	22.06.	22.06.	22.06.	22.06.	22.06.	22.06.	22.06.	22.06.
	25.-29.06.	25.-29.06.	25.-29.06.	25.-29.06.	25.-29.06.	25.-29.06.	25.-29.06.	25.-29.06.	25.-29.06.	25.-29.06.	25.-29.06.	25.-29.06.	25.-29.06.
	06.07.	06.07.	06.07.	06.07.	06.07.	06.07.	06.07.	06.07.	06.07.	06.07.	06.07.	06.07.	06.07.
	07.07.	07.07.	07.07.	07.07.	07.07.	07.07.	07.07.	07.07.	07.07.	07.07.	07.07.	07.07.	07.07.
	08.07.	08.07.	08.07.	08.07.	08.07.	08.07.	08.07.	08.07.	08.07.	08.07.	08.07.	08.07.	08.07.
Bus	Mo-Fr	Mo-Fr	Mo-Fr	Mo-Fr	Mo-Fr	Mo-Fr	Mo-Fr	Mo-Fr	Mo-Fr	Mo-Fr	Mo-Fr	Mo-Fr	Mo-Fr
Gräfenberg	ab 17:32	17:36	18:32	18:36	19:36	20:43	21:40	22:38	23:36				
Weißenohe	17:36	17:40	18:36	18:40	19:40	20:47	21:44	22:42	23:40				
Igensdorf	17:38	17:42	18:38	18:42	19:42	20:49	21:46	22:44	23:42				
Rüsselbach	17:40	17:44	18:40	18:44	19:44	20:51	21:48	22:46	23:44				
Forth	17:44	17:48	18:44	18:48	19:48	20:55	21:52	22:50	23:48				
Eschenau (Mittelfrt)	an 17:49	17:53	18:49	18:53	19:53	21:00	21:57	22:55	23:53				
Mo-Fr	17:52	17:56	18:52	18:56	19:56	21:02	22:02	23:02					
Mo-Fr	17:53		18:56			Mo-Fr: 21:02							
Mo-Fr	17:43	17:50	18:43	18:50	19:15	Mo-Fr: 19:43	Mo-Fr: 20:43	21:50	22:50	23:50			
						Sa+So:	Sa+So:						
Mo-Fr	17:48	17:50	18:49			Mo-Fr: 19:47	20:51	Mo-Fr					
						Sa+So:	Sa+So:						
Eschenau (Mittelfrt)	ab 17:51	18:24	18:51	18:55	19:24	19:55	21:01	21:57	22:55	23:55			
Großgeschaidt	18:01	18:30	18:57	19:01	19:30	20:01	21:07	22:03	23:01	0:01			
Kalchreuth	18:01	18:05	18:34	19:05	19:34	20:05	21:11	22:07	23:05	0:05			
Heroldsberg Nord	18:03	18:07	18:36	19:03	19:36	20:07	21:13	22:09	23:07	0:07			
Heroldsberg	18:06	18:10	18:39	19:06	19:39	20:10	21:16	22:12	23:10	0:10			
Heroldsberg	18:06	18:10	18:39	19:06	19:39	20:10	21:16	22:12	23:10	0:10			
Nürnberg Herrnhütte	18:14	18:18	18:47	19:14	19:47	20:18	21:24	22:20	23:18	0:18			
Nürnberg Nordost	18:19	18:23	18:52	19:19	19:52	20:23	21:29	22:25	23:23	0:23			

1 = In Forth halten die Ersatzbusse an der Haltestelle "Konrad-Adenauer-Straße"

2 = In Großgeschaidt halten die Ersatzbusse in Großgeschaidt-Mitte (OVF-Haltestelle)

3 = In Kalchreuth halten die Ersatzbusse am Bahnhof

4 = In Heroldsberg Nord halten die Ersatzbusse an der OVF-Haltestelle "Schwan-Stabilio"

5 = In Heroldsberg halten die Ersatzbusse in der Bahnhofstraße an der OVF-Haltestelle

6 = In Nürnberg Nordost halten die Ersatzbusse an der VAG- Haltestelle

Fahrzeiten der Busse sind unterlegt



# Ihr Weg zur Bushaltestelle bei Schienenersatzverkehr (SEV)

## Bahnhof Gräfenberg

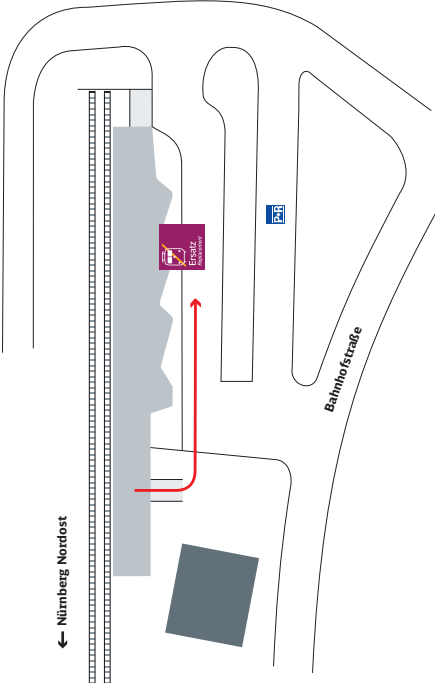

**Zeichenerklärung:**  Fußweg/Durchgang  
 Schienenersatzverkehr



# Ihr Weg zur Bushaltestelle bei Schienenersatzverkehr (SEV)

## Bahnhof Nürnberg Nordost

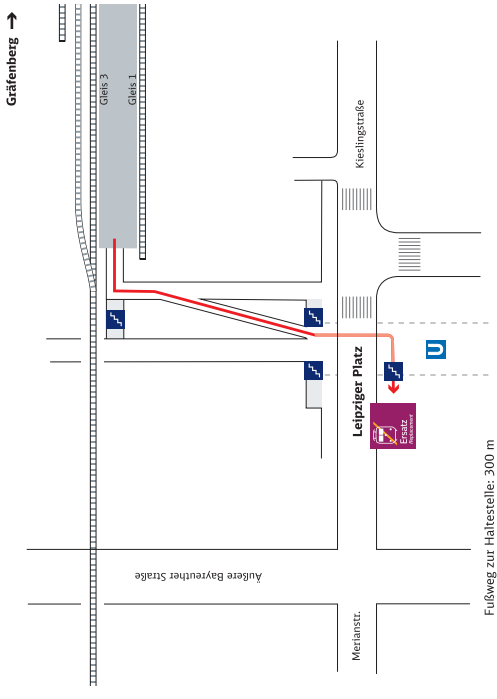

**Zeichenerklärung:**  Fußweg/Durchgang  
 Schienenersatzverkehr



Mit unserer App  
„DB Bauarbeiten“  
stets informiert!

**kostenlos für  
iOS und Android**



**Baubedingte Fahrplan-  
änderungen der DB als App**

**Mit der App „DB Bauarbeiten“ werden Sie zu baubedingten Fahrplanänderungen von Zügen der Deutschen Bahn informiert.** Wenn Sie einzelne Linien bzw. Strecken abonnieren, erhalten Sie **automatisch eine Information** auf Ihrem Smartphone, sobald neue Meldungen vorliegen oder Meldungen aktualisiert wurden.

Sie möchten nur Meldungen für bestimmte Zeiträume und/oder Linien bzw. Streckenabschnitte erhalten? Kein Problem: Sie können **Zeitraum und Abschnitt individuell filtern**.

Außerdem können Sie die Termine der Fahrplanänderungen direkt in Ihren **mobilen Kalender** speichern. Möchten Sie Ihre Freunde, Kollegen oder die Familie über die Fahrplanänderungen informieren, können Sie die **Meldungen über Facebook und WhatsApp teilen**.



Kostenloser Download im App Store,  
Google Play Store oder unter  
<http://bauarbeiten.bahn.de/apps>  
(siehe QR-Code)



# Über Störungen und Baustellen immer aktuell informiert:

Ihr persönlicher **Streckenagent**.

## Der E-Mail-Newsletter hält Sie auf dem Laufenden:

- Anmeldung unter **bahn.de/streckenagent**
- Eine oder mehrere Strecken auswählen
- Für **Infos zu Baustellen** einfach entsprechendes Häkchen bei „Baustellen-Newsletter“ setzen
- Bei Bedarf Newsletter-Zeiten einschränken
- Anfrage absenden und immer informiert sein

## Ihr persönlicher Streckenagent.

Gleich hier anmelden:



---

### Impressum

Herausgeber  
DB Regio AG  
Regio Bayern  
Hinterm Bahnhof 33  
90459 Nürnberg

Druckmanagement:  
DB Kommunikationstechnik GmbH  
Medien- und Kommunikationsdienste  
Richelstraße 3, 80634 München  
druckerei.muenchen@deutschebahn.com

Änderungen vorbehalten.  
Einzelangaben ohne Gewähr.  
Stand: 5. Juni 2018  
[www.bahn.de/bayern](http://www.bahn.de/bayern)